Bonjour Docteur Décembre,
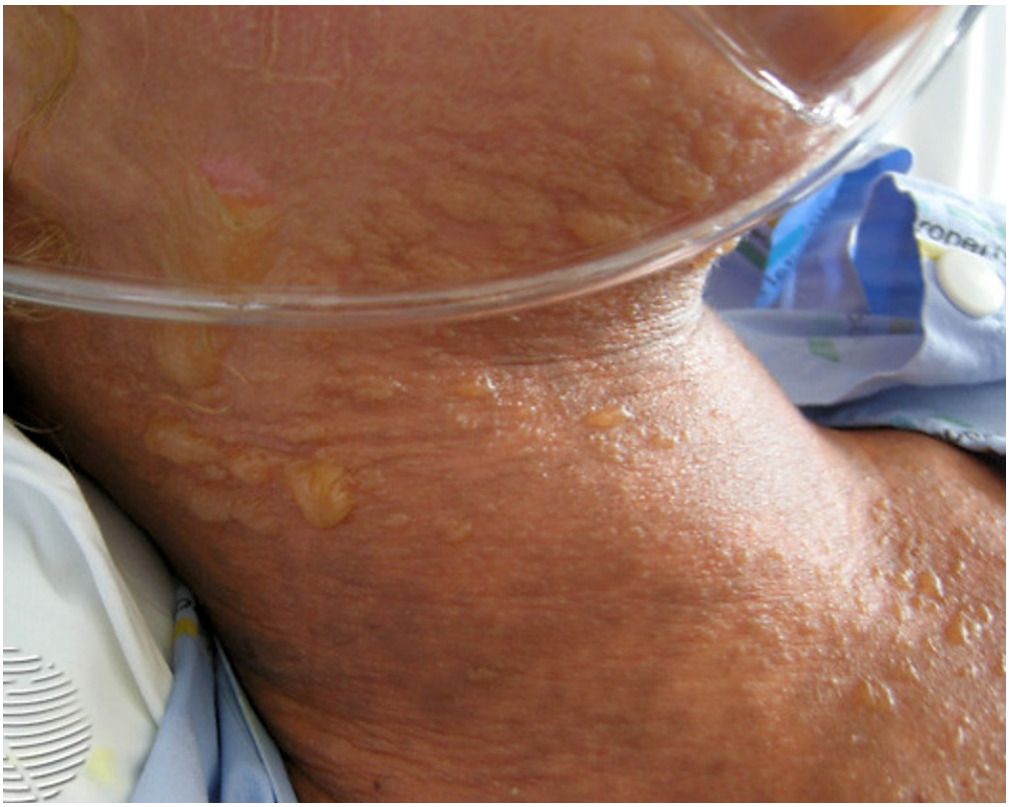
Je suis le voisin de Monsieur CHARTIER, et je me permets de vous écrire ce jour car je suis très inquiet pour lui. Depuis quelques jours, il ne mange plus, et se sent très fatigué. Il me dit qu'il a la gorge et les yeux qui brulent, et il avait de la fièvre à 39° ce matin au réveil. J'ai aussi remarqué une anomalie cutanée localisée au niveau de son cou et la partie supérieure de son thorax. Je vous envoie une photo de ce que j'ai pu voir ce matin sur sa peau, le reste de la peau est normal.